

檔 號：

保存年限：

## 國立臺中教育大學 函

機關地址：40306臺中市民生路140號

承辦人：廖蕙淳

電話：04-2218-3793

電子信箱：hcliao@mail.ntcu.edu.tw

受文者：國立彰化師範大學

發文日期：中華民國113年6月17日

發文字號：臺中大學英語字第1133060689號

速別：普通件

密等及解密條件或保密期限：

附件：宣傳海報、活動議程(ATTCH1 A095K0000Q0000000\_3060689A00\_ATTCH1.jpg、ATTCH3 A095K0000Q0000000\_3060689A00\_ATTCH3.pdf)

主旨：檢送「2024教育部師資培育大學雙語教學研究中心聯合成果展」活動資訊，敬請惠允公告並鼓勵踴躍報名，請查照。

說明：

一、旨揭活動資訊如下：

(一)活動日期：113年6月23日（星期日）上午9時～下午5時

(二)活動地點：國立臺中教育大學求真樓一樓K101音樂廳、K107演講廳（民生校區）

(三)指導單位：教育部師資培育及藝術教育司

(四)主辦單位：國立臺中教育大學雙語教學研究中心

(五)協辦單位：國立臺灣師範大學雙語教學研究中心、國立臺北教育大學雙語教學研究中心、臺北市立大學雙語教學研究中心、國立清華大學雙語教學研究中心、國立彰化師範大學雙語教學研究中心、文藻外語大學雙語教學研究中心、國立高雄師範大學全英語與雙語教學推動中心

(六)活動流程：

1、09:00-09:30 | 報到



裝

訂

線

- 2、09:30-09:50 | 開幕式、貴賓致歡迎詞及開幕詞
- 3、10:00-10:50 | 專題演講「AI科技融入雙語教育 Integrating Artificial Intelligence into Bilingual Education」
- 4、11:00-12:00 | (1) 雙語教學研究中心聯合研發資源《雙語教學課堂實踐指南》及《雙語教學資源手冊：英語授課用語》說明與推廣；(2) 國內雙語教學研究中心聯合會議共識討論成果分享
- 5、12:00-13:00 | 午餐餐敘
- 6、13:00-13:30 | 分場發表(一)：國立臺中教育大學雙語教學研究中心、國立臺灣師範大學雙語教學研究中心
- 7、13:40-14:10 | 分場發表(二)：國立臺北教育大學雙語教學研究中心、臺北市立大學雙語教學研究中心
- 8、14:20-14:50 | 分場發表(三)：國立清華大學雙語教學研究中心、國立彰化師範大學雙語教學研究中心
- 9、15:00-15:30 | 分場發表(四)：文藻外語大學雙語教學研究中心、國立高雄師範大學全英語與雙語教學推動中心
- 10、15:30-15:50 | 下午茶敘交流
- 11、15:50-16:40 | 綜合座談「AI科技融入雙語教育：教學現場的實踐」
- 12、16:40 | 賦歸

(七)活動報名：

- 1、報名資格：開放全國人士報名參加。
- 2、報名期間：即日起至113年6月14日止，活動當天亦開放現場報名（惟現場報名者，將視當日整體出席

情形斟酌提供午餐)。

3、報名網址：[https://docs.google.com/forms/d/e/1FAIpQLScS4QbzmDy\\_tmDbhddNq\\_n-MjfCDpL\\_QmDK13K-6MwbD0XjIw/viewform?usp=sf\\_link](https://docs.google.com/forms/d/e/1FAIpQLScS4QbzmDy_tmDbhddNq_n-MjfCDpL_QmDK13K-6MwbD0XjIw/viewform?usp=sf_link)。

二、敬請惠允參與人員公(差)假出席活動。

三、為響應環保政策、落實節能減碳，請與會人士自行攜帶環保杯具。

四、如有活動相關問題，請洽承辦人廖助理(電話：04-22183793、電子郵件：hcliao@mail.ntcu.edu.tw)。

正本：各縣市政府教育局處、各公私立大專校院

副本：本校雙語教學研究中心

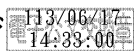

裝

訂

線



## 2024 教育部師資培育大學雙語教學研究中心聯合成果展

## 2024 Final Project Results Presentation of Bilingual Education Research Centers in Teacher Preparation Universities

## 議程 Program

- 一、活動日期：113 年 6 月 23 日（星期日）上午 9 時 30 分
- 二、活動地點：國立臺中教育大學民生校區求真樓一樓 K101 音樂廳、K107 演講廳
- 三、指導單位：教育部師資培育及藝術教育司
- 四、主辦單位：國立臺中教育大學雙語教學研究中心
- 五、協辦單位：國立臺灣師範大學雙語教學研究中心、國立臺北教育大學雙語教學研究中心、臺北市立大學雙語教學研究中心、國立彰化師範大學雙語教學研究中心、文藻外語大學雙語教學研究中心、國立清華大學雙語教學研究中心、國立高雄師範大學全英語與雙語教學推動中心

時間 Time		活動議程 Agenda		場地 Venue	
09:00	09:30	報到 Registration		各校 雙語 教學 研究 中心 靜態 成果 展覽	
09:30 共 5 項	09:30 共 8 項	<b>【開幕式 Opening Ceremony】</b> 致歡迎詞貴賓：國立臺中教育大學郭伯臣校長 國立臺中教育大學人文學院林欽賢院長 Welcome Speech: <i>Bor-Chen Kuo</i> , President, National Taichung University of Education <i>Chin-Hsien Lin</i> , Dean, College of Humanities, National Taichung University of Education 開幕致詞貴賓：教育部師資培育及藝術教育司劉鳳雲專門委員 Opening Speech: <i>Feng-Yun Liu</i> , Senior Specialist, Department of Teacher and Art Education, Ministry of Education 與會貴賓紀念合影 Group Photo		場地 Venue：K101 音樂廳	
09:50	10:00	與會貴賓紀念合影 Group Photo		場地 Venue：K101 音樂廳	
10:00	10:50	<b>【專題演講 Keynote Speech】</b> 主題：AI 科技融入雙語教育 Speech Title: Integrating Artificial Intelligence into Bilingual Education 主持人：國立臺中教育大學師資培育暨就業輔導處楊裕賢處長兼圖書館館長 Moderator: <i>Yu-Mao Yang</i> , Dean, Office of Teacher Education and Careers Service, National Taichung University of Education 講者：國立高雄師範大學圖書資訊處余遠澤處長兼人工智慧研發產學中心主任 Speaker: <i>Yuan-Tse Yu</i> , Dean, Office of Library and Information Services, National Kaohsiung Normal University		求真樓 1 樓 大廳	
10:50	11:00	休息 Break			

活動議程 Agenda	
時間 Time	
11:00 12:00	<p><b>【雙語教學資源研發成果發表 Bilingual Teaching Resources Development Results Presentation】</b> 場地 Venue：K101 音樂廳</p> <p>主題 (一)：雙語教學研究中心聯合研發教學資源手冊：《雙語教學實踐指南》及《雙語教學資源手冊：英語授課用語》 Topic: Introducing Bilingual Teaching Resources: “<i>Bilingual Education Essentials: A Comprehensive Guide to Teaching in Bilingual Classrooms</i>” and “<i>A Reference Handbook for Bilingual Teachers: Instructional Language in English</i>”</p> <p>主持人：國立清華大學雙語教學研究中心周秋惠副教授兼英語教育中心主任 Moderator: <b>Chiou-Hui Chou</b>, Associate Professor, Bilingual Education Research Center, National Tsing Hua University</p> <p>講者：國立臺北教育大學雙語教學研究中心簡雅臻副教授兼中心主任、國立臺灣師範大學雙語教學研究中心王宏均副教授 Speakers: <b>Ya-Chen Jane Chien</b>, Associate Professor, Center for Research on Bilingual Education, National Taipei University of Education <b>Hung-Chun Wang</b>, Associate Professor, Bilingual Education Research Center, National Taiwan Normal University</p> <p>主題 (二)：國內雙語教學研究中心聯合會議共識討論成果 Topic: Consensus and Discussion Results of Joint Conferences of the Bilingual Education Research Centers</p> <p>講者：國立臺中教育大學雙語教學研究中心洪月女副教授 Speaker: <b>Yueh-Nu Hung</b>, Associate Professor, Bilingual Education Research Center, National Taichung University of Education</p> <p>午餐餐敘 Lunch   場地 Venue：求真樓 1F 大廳</p>
12:00 13:00	<p>師培大學雙語教學研究中心分場主題發表 <b>Parallel Presentations</b></p> <p>場地 Venue：K101 音樂廳</p> <p>國立臺中教育大學雙語教學研究中心 主持人：國立臺中教育大學李松濤教授 Moderator: <b>Sung-Tao Lee</b>, Professor, Department of Science Education and Application, National Taichung University of Education</p> <p>場地 Venue：K107 演講廳</p> <p>國立臺灣師範大學雙語教學研究中心 主持人：國立臺灣師範大學程玉秀教授兼雙語中心主任 Moderator: <b>Yuh-Show Cheng</b>, Professor, Department of English, National Taiwan Normal University</p>
13:00 13:30	<p>講題 (一)：雙語，數學也可以：我的雙語數學課程實踐分享 Speech Title: Bilingual Math Works! My Bilingual Math Class Experience Sharing</p> <p>講師：臺中市北區立人國小羅久芳教師 Speaker: <b>Chiu-Fang Lo</b>, Teacher, Taichung Municipal Li-Ren Elementary School</p> <p>講題 (二)：攜手樂音揚，闖關百靈樂 Speech Title: Bilingual Music Carnival</p> <p>講師：臺中市豐原區南陽國小張馨方教師 Speaker: <b>Hsin-Fang Chang</b>, Teacher, Taichung Nan-Yang Elementary School</p>
13:00 13:30	<p>講題：雙語在職教師培育課程之再探 Speech Title: Rethinking Bilingual Teacher Education Program</p> <p>講師：國立臺灣師範大學英語學系陳秋蘭教授 Speaker: <b>Chiou-Lan Chern</b>, Professor, Department of English, National Taiwan Normal University</p>

各校  
雙語  
教學  
研究  
中心  
靜態  
成果  
展覽

場地  
求真樓  
1樓  
大廳

活動議程 Agenda	
休息 Break	
場地 Venue : K101 音樂廳 國立臺北教育大學雙語教學研究中心 主持人：國立臺中教育大學陳怡安助理教授 Moderator: <i>I-An Chen</i> , Assistant Professor, Department of English, National Taichung University of Education	場地 Venue : K107 演講廳 臺北市立大學雙語教學研究中心 主持人：臺北市立大學劉述懿教授、鄭子瑛博士 Moderator: <i>Su-I Liu</i> , Professor & <i>Dr. Britney Cheng</i> , Bilingual Education Research Center, University of Taipei
13:40 14:10 講題：AI 運用於雙語備課 Speech Title: AI for Bilingual Lesson Planning 講師：國立臺北教育大學兒童英語教學系簡雅臻副教授兼雙語教學研究中心主任 Speaker: <i>Ya-Chen Jane Chien</i> , Associate Professor, Center for Research on Bilingual Education, National Taipei University of Education	講題：雙語教學教材與 AI 輔助教學：跨學科的語言連結與應用 Speech Title: Bilingual Teaching Materials and AI-assisted Teaching: Application of Interdisciplinary Language Learning 講師：臺北市立大學雙語教學研究中心王冠程講師兼文藻外語大學校友會副理事長 Speaker: <i>Apex Wang</i> , Lecturer, Bilingual Education Research Center, University of Taipei & Executive Vice President, Wenzao Ursuline University of Languages Alumni association
休息 Break	
場地 Venue : K101 音樂廳 國立清華大學雙語教學研究中心 主持人：國立臺中教育大學陳怡安助理教授 Moderator: <i>I-An Chen</i> , Assistant Professor, Department of English, National Taichung University of Education	場地 Venue : K107 演講廳 國立彰化師範大學雙語教學研究中心 主持人：國立彰化師範大學儲湘君教授兼英語系主任 Moderator: <i>Hsiang-Chun Chu</i> , Professor, Bilingual Education Research Center, National Changhua University of Education
14:20 14:50 講題：雙語的社會課程分享：過去六年來執行的經驗 Speech Title: Bilingual Social Studies Lessons: Sharing My Six-year Experiences in Elementary Schools 講師：國立清華大學英語教學系周秋惠副教授兼英語教育中心主任 Speaker: <i>Chiou-Hui Chou</i> , Associate Professor, Department of English, National Tsing Hua University	講題：臺灣雙語資源發展評析：以「應用與實作」課程為例 Speech Title: Evaluating the Developments of Bilingual Resources in Taiwan: Examples from an "Applications and Practice" Course 講師：國立彰化師範大學英語學系蓋傑富助理教授 Speaker: <i>Jeffrey Gamble</i> , Assistant Professor, Department of English, National Changhua University of Education
休息 Break	

各校  
雙語  
教學  
研究  
中心  
靜態  
成果  
展覽

場地  
求真樓  
1樓  
大廳

活動議程 Agenda	
時間 Time	
15:00 15:30	<p><b>場地 Venue：K101 音樂廳</b> 文藻外語大學雙語教學研究中心 主持人：國立臺灣體育運動大學徐振德副教授 Moderator: <i>Chen-Te Hsu</i>, Associate Professor, Department of Sport Management, National Taiwan University of Sport</p> <p><b>場地 Venue：K107 演講廳</b> 國立高雄師範大學全英語與雙語教學推動中心 主持人：國立高雄師範大學李翠玉教授兼文學院院長 Moderator: <i>Tsui-Yu Lee</i>, Professor, Department of English, EMI and Bilingual Education Center, National Kaohsiung Normal University</p> <p><b>講題：南部腳步：啟發小學生的雙語體育與跑步激情</b> Speech Title: Reviving Southern Glory: Bilingual Sports and Running for Elementary Students 講師：樹德科技大學休閒遊憩與運動管理系梁澤敬助理教授 Speaker: <i>Tse-Ching Liang</i>, Assistant Professor, Department of Recreation and Sport Management, Shu-Te University</p> <p><b>講題：教師對臺灣雙語教育轉型之看法</b> Speech Title: Teachers' Perceptions toward the Transformation of Taiwan into a Bilingual Nation 講師：國立高雄師範大學英語學系柯博登助理教授 Speaker: <i>Curt Beaudin</i>, Assistant Professor, Department of English, National Kaohsiung Normal University</p>
15:30 15:50	<p>茶敘 Tea Break   場地 Venue：求真樓 1F 大廳</p>
15:50 16:40	<p><b>【綜合座談 Panel Discussion】</b> <b>主題：AI 科技融入雙語教育：教學現場的實踐</b> Topic: Integrating Artificial Intelligence into Bilingual Education: Practical Applications in the Classroom 主持人：臺北市立大學雙語教學研究中心劉述懿教授兼執行長 Moderator: <i>Su-I Liu</i>, Professor, Bilingual Education Research Center, University of Taipei 與談人：教育部師資培育及藝術教育司武曉霞司長、國立高雄師範大學圖書資訊處余遠澤處長兼人工智慧研發產學中心主任、國立高雄師範大學全英語與雙語教學推動中心李翠玉主任兼文學院院長、臺南市新豐高中陳香文教師兼秘書、新北市二重國中吳美玲教師、臺中市后里區后里國小張守漢教師 Speakers/Panelists: <i>Hsiao-Hsia Wu</i>, Director, Department of Teacher and Art Education, Ministry of Education <i>Yuan-Tse Yu</i>, Dean, Office of Library and Information Services, National Kaohsiung Normal University <i>Tsui-Yu Lee</i>, Professor, Department of English, EMI and Bilingual Education Center, National Kaohsiung Normal University <i>Shiang-Wen Chen</i>, Teacher and Secretary, Tainan National Hsin-Feng Senior High School <i>Mei-Ling Wu</i>, Teacher, New Taipei Municipal Er-Chong Junior High School <i>Shou-Han Chang</i>, Teacher, Taichung Hou-Li Elementary School</p>
16:40	<p>賦歸 Farewell</p>

各校  
雙語  
教學  
研究  
中心  
靜態  
成果  
展覽

場地  
求真樓  
1樓  
大廳